



Bekanntmachung

Vollzug des Baugesetzbuches (BauGB); Bekanntmachung des Beschlusses zur Aufstellung eines Bebauungsplanes in der Gemarkung Einsbach „Landwirtschaft Süd/West“

Der Gemeinderat hat in seiner Sitzung am 01.03.2021 die Aufstellung des Bebauungsplanes Einsbach „Landwirtschaft Süd/West“ beschlossen.

Der räumliche Geltungsbereich des Bebauungsplanes besteht aus drei Teilbereichen, die südlich bzw. südwestlich des Ortsteils Einsbach liegen und folgende Flurnummern umfassen:

- 540 (Teilbereich 1, T1),
- 553 (Teilbereich 2, T2)
- und 545 (Teilbereich 3, T3), alle Gemarkung Einsbach.

Die Lage der Teilbereiche des Geltungsbereiches (gestrichelt umrandet dargestellt) ergibt sich aus folgendem Lageplan (nicht maßstabsgerecht):

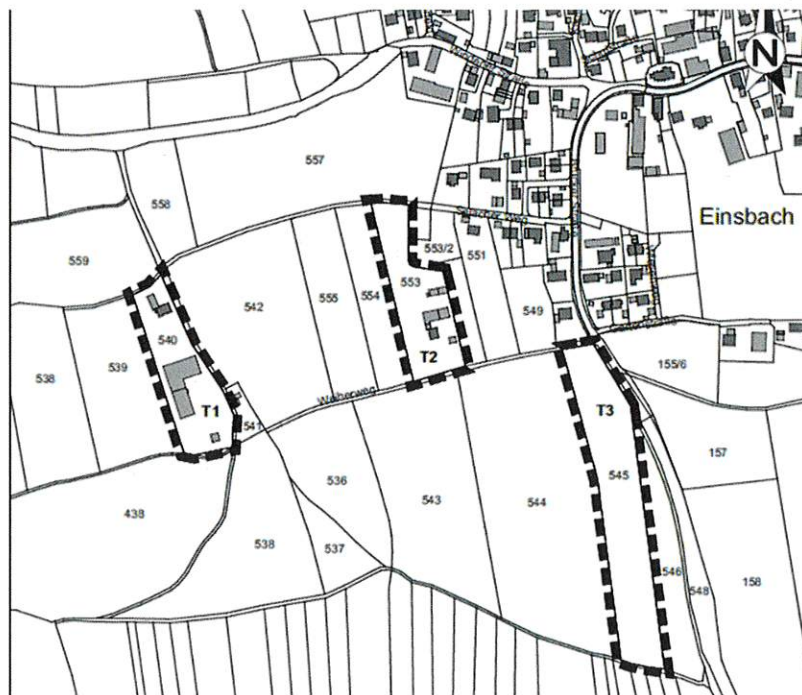

Sulzemoos, 02.03.2021

Johannes Kneidl
Erster Bürgermeister

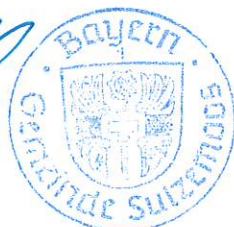

Aushang vom 02.03.2021 bis 02.04.2021